# VALORACIÓN DE LA CONTRIBUCIÓN ECONÓMICA Y SOCIAL DE LAS FUNDACIONES ESPAÑOLAS

## Resumen ejecutivo

Febrero 2023

aef
ASOCIACIÓN ESPAÑOLA DE FUNDACIONES

## Número de **fundaciones registradas** en España, 2020

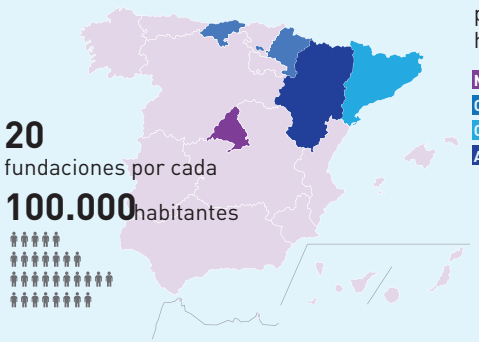

**20**
fundaciones por cada
**100.000** habitantes

CCAA con mayor densidad fundacional por cada 100.000 habitantes

- MADRID → 10 fundaciones
- CANTABRIA Y NAVARRA → 31 fundaciones
- CATALUÑA → 36 fundaciones
- ARAGÓN → 21 fundaciones

## EL SECTOR FUNDACIONAL EN ESPAÑA

**10.511**
**Fundaciones activas en 2020**

Las fundaciones en España están presentes en muy diferentes áreas de actividad compuestas por 5 tipologías:

las asistenciales y las culturales superan la mitad de de toda la actividad.

**ACTIVIDAD FUNDACIONAL**

- Asistenciales **29 %**
- Educación **10 %**
- Científicas **14 %**
- Culturales **26 %**
- Otras **21 %**

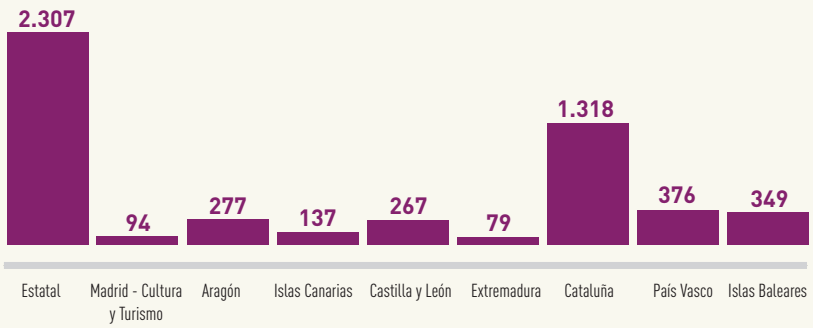


## Número de **fundaciones con datos disponibles** en los protectorados en España, 2020

Número de **fundaciones registradas** en España, 2020

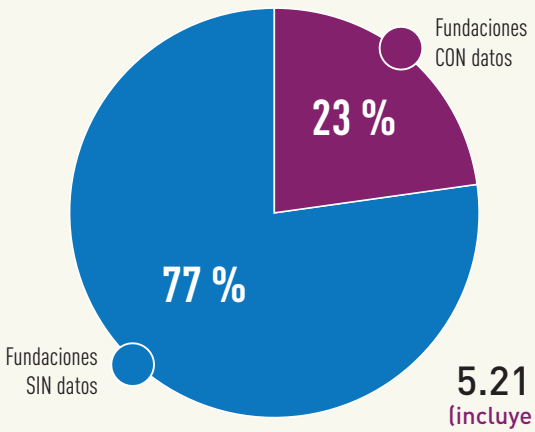


**5.211 fundaciones**
(incluye fundaciones bancarias)

Número de **fundaciones activas efectivas** en la base de datos, según su protectorado

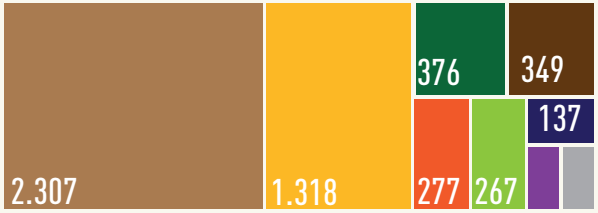


- Aragón
- Asturias
- Castilla y León
- Cataluña
- Comunidad de Madrid
- Extremadura
- islas Baleares
- Islas Canarias
- País Vasco
- Protectorado Estatal

**5.204 fundaciones**

**Representatividad de los datos** de las fundaciones analizadas en el Informe, por protectorado

| | |
|---|---|
| País Vasco | 51,4 % |
| Protectorado Estatal | 50,6 % |
| Islas Canarias | 49,3 % |
| Aragón | 48,5 % |
| Cataluña | 48,4 % |
| Extremadura | 41,6 % |
| Castilla y León | 31,6 % |
| Comunidad de Madrid | 8,4 % |
| Asturias | 2,2 % |

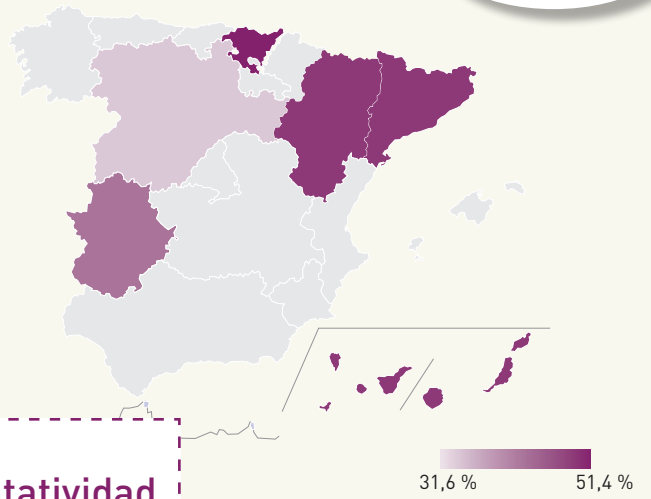


Tasa de **representatividad** de la base de datos, según su protectorad

## Número de fundaciones en la base de datos, según su utilidad social

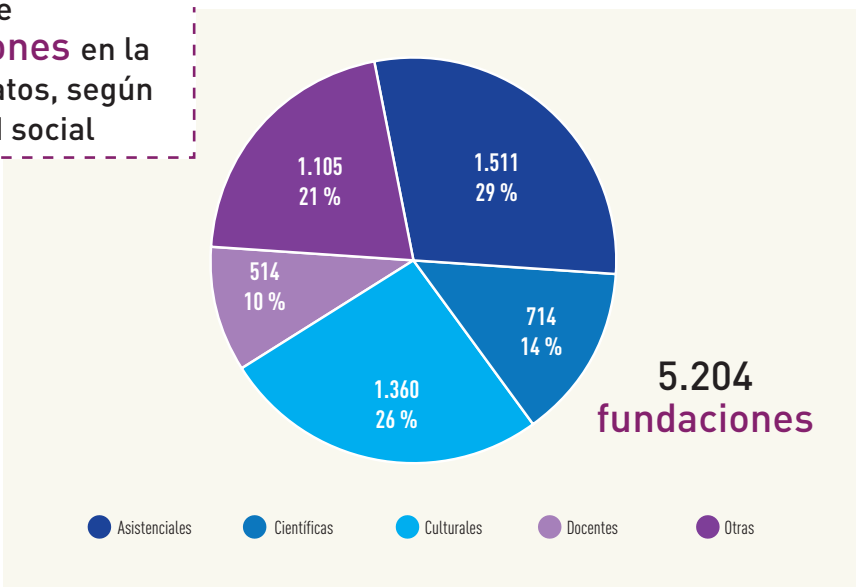


## Ingresos y desagregación de gastos de las fundaciones activas efectivas, por utilidad social (millones de euros, 2020)

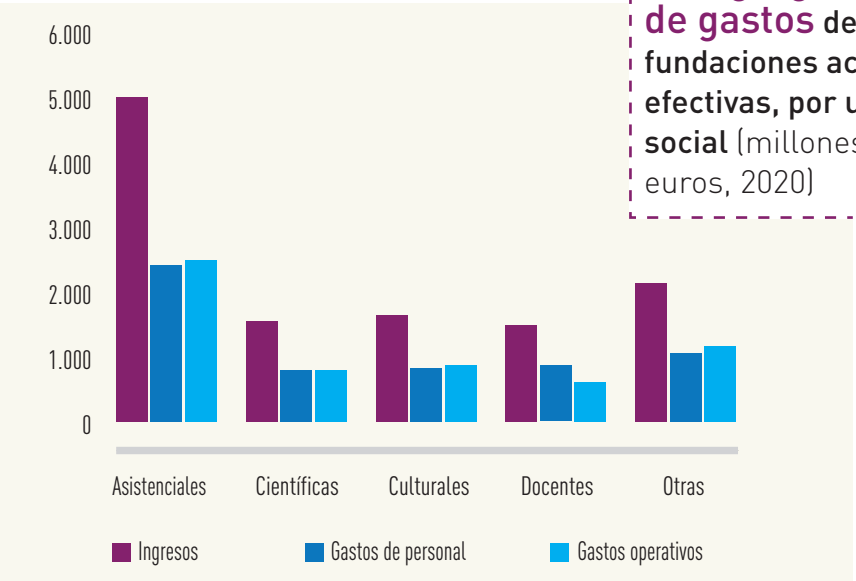


## Componentes del gasto operativo (millones de euros y %, 2020)

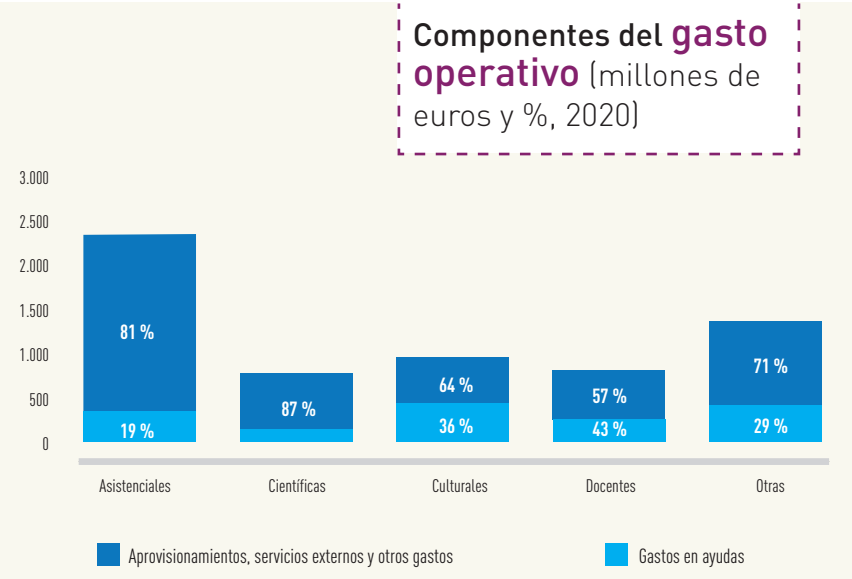


## Resultado de explotación de las fundaciones activas efectivas, por utilidad social (millones de euros, 2020)

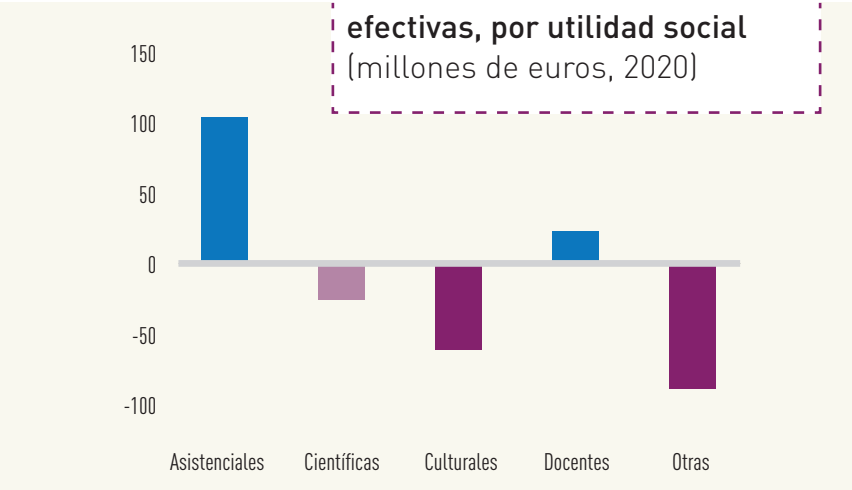

**Número de trabajadores del sector fundacional, por provincia**
(miles de afiliados a la Seguridad Social, 2020)

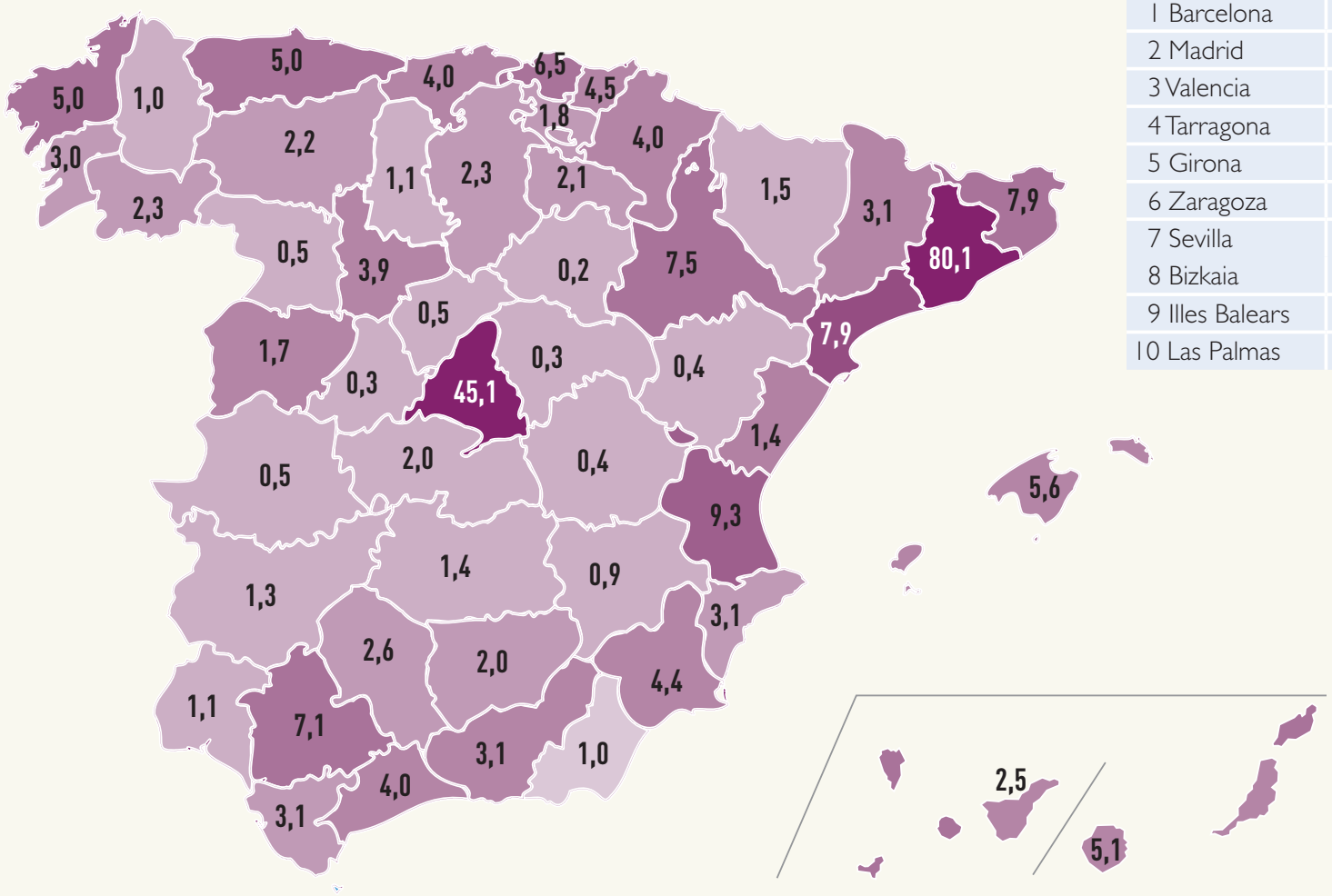


| Provincia | Afiliados |
|---|---|
| 1 Barcelona | 81.103 |
| 2 Madrid | 45.167 |
| 3 Valencia | 9.288 |
| 4 Tarragona | 7.948 |
| 5 Girona | 7.858 |
| 6 Zaragoza | 7.472 |
| 7 Sevilla | 7.072 |
| 8 Bizkaia | 6.477 |
| 9 Illes Balears | 5 .574 |
| 10 Las Palmas | 5.0 71 |

## El área de influencia económica de las fundaciones

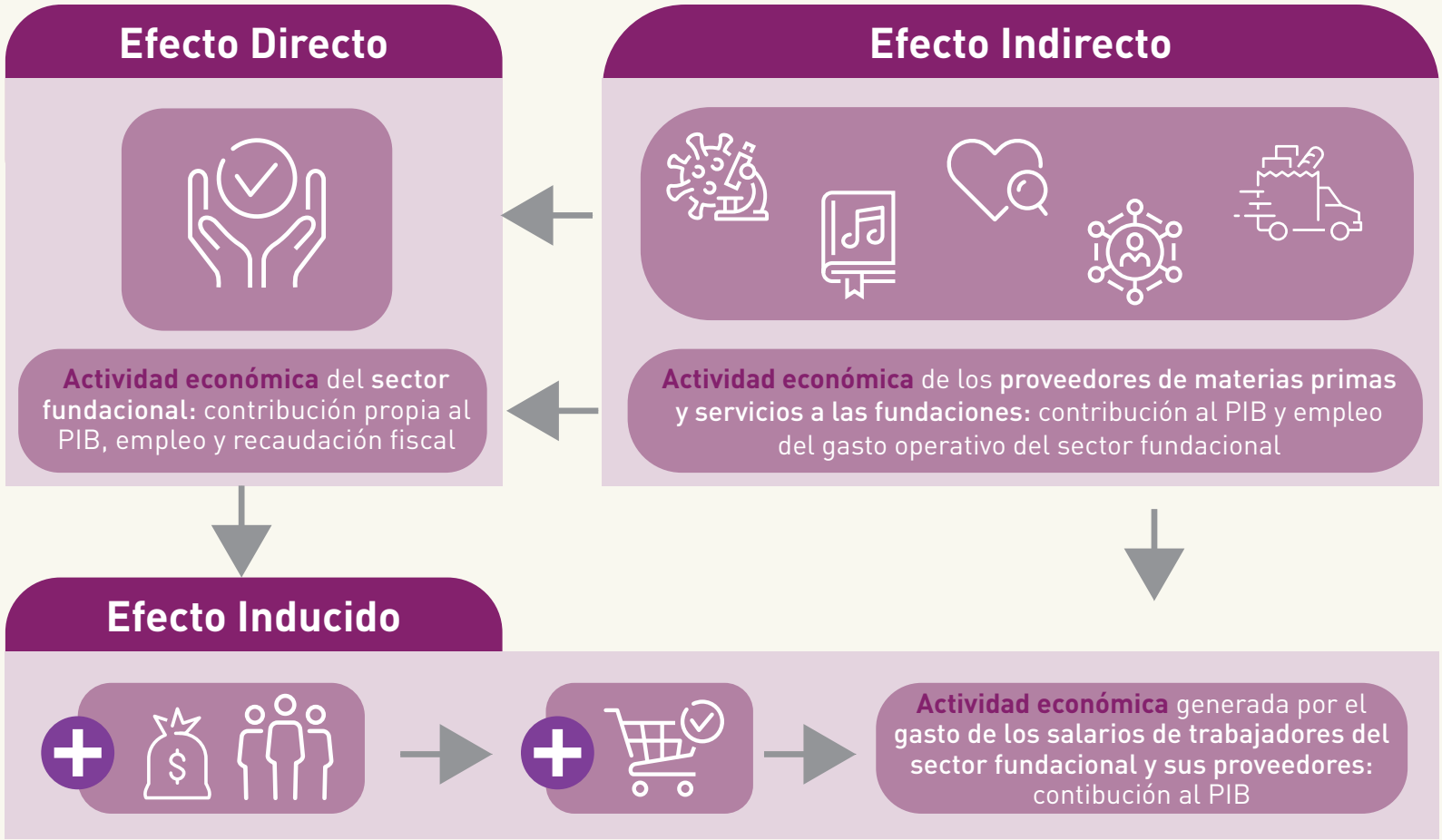

## El área de influencia económica de las fundaciones

**Impacto socioeconómico agregado de las fundaciones* en España**
(millones de euros y puestos de trabajo EJC, 2020)

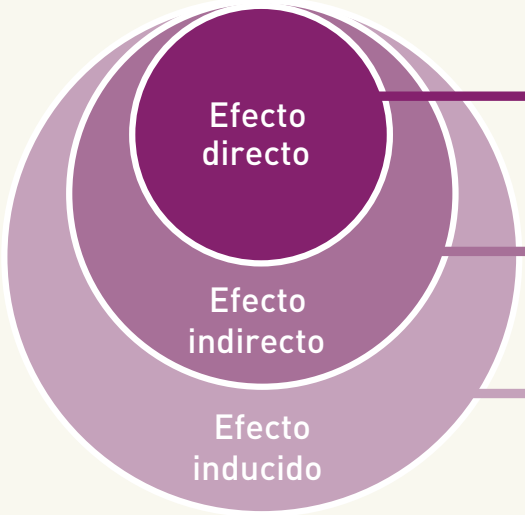


| | IMPACTO ECONÓMICO<br>Valor Añadido Bruto | IMPACTO LABORAL<br>Empleo |
|---|---|---|
| Efecto directo | + 5.800 M€ | + 162.000 |
| Efecto indirecto | + 4.900 M€ | + 116.000 |
| Efecto inducido | + 7.600 M€ | + 122.000 |
| | **+ 18.300 millones de euros** | **+ 400.000 puestos de trabajo** |

Fuente: Afi, INE, Protectorados colaboradores
* de los protectorados sobre los que se tiene dato

## El área de influencia económica de las fundaciones

**Multiplicadores socio-económicos del sector fundacional**
(VAB y empleo, 2020)

| | IMPACTO ECONÓMICO | IMPACTO LABORAL |
|---|---|---|
| | Valor Añadido Bruto | Empleo EJC |
| Tipo I | 1,80 | 23,6 |
| Tipo II | 3,09 | 33,9 |

Interpretación:

- **Los multiplicadores de VAB** informan sobre cuántos euros se generan de manera directa e indirecta (Tipo I), o total (Tipo II) debido a un incremento en el VAB directo equivalente a 1 euro.
- **Los multiplicadores de empleo** informan sobre cuántos empleos se crean por cada millón € de ingresos.

Fuente: Afi, INE, Protectorados

## El área de influencia económica de las fundaciones

### Principales sectores beneficiarios del efecto arrastre de la actividad fundacional

(millones de euros de VAB, puestos de trabajo EJC, y % sobre el impacto indirecto agregado)

| | Valor Añadido Bruto | | Empleo EJC | |
|---|---|---|---|---|
| | M. de euros | % indirecto | Puestos | % indirecto |
| Atención sanitaria | 2.267,9 | 45,9 % | 40.387 | 34,6 % |
| Servicios de reparación | 1.066,4 | 21,6 % | 42.732 | 36,6 % |
| Servicios sociales | 407,6 | 8,2 % | 11.805 | 10,1 % |
| Comercio minorista | 129,8 | 2,6 % | 4.635 | 4,0 % |
| Servicios administrativos | 115,4 | 2,3 % | 3.685 | 3,2 % |
| Comercio mayorista | 80,0 | 1,6 % | 1.657 | 1,4 % |
| Servicios inmobiliarios | 76,0 | 1,5 % | 119 | 0,1 % |
| Industria farmacéutica | 64,1 | 1,3 % | 438 | 0,4 % |
| Servicios jurídicos, contables y de consultoría | 58,5 | 1,2 % | 1.358 | 1,2 % |
| Servicios de alquiler | 56,1 | 1,1 % | 464 | 0,4 % |
| Energía eléctrica | 55,9 | 1,1 % | 99 | 0,1 % |
| Servicios financieros | 52,4 | 1,1 % | 435 | 0,4 % |
| Servicios de programación e informática | 47,2 | 1,0 % | 719 | 0,6 % |
| Servicios de transporte terrestre | 35,2 | 0,7 % | 612 | 0,5 % |
| Industria del mueble | 29,8 | 0,6 % | 402 | 0,3 % |
| Otros sectores | 403,7 | 8,2 % | 7.068 | 6,1 % |

## El área de influencia económica de las fundaciones

Peso del sector fundacional sobre el PIB provincial en España
(% s./total, 2020)

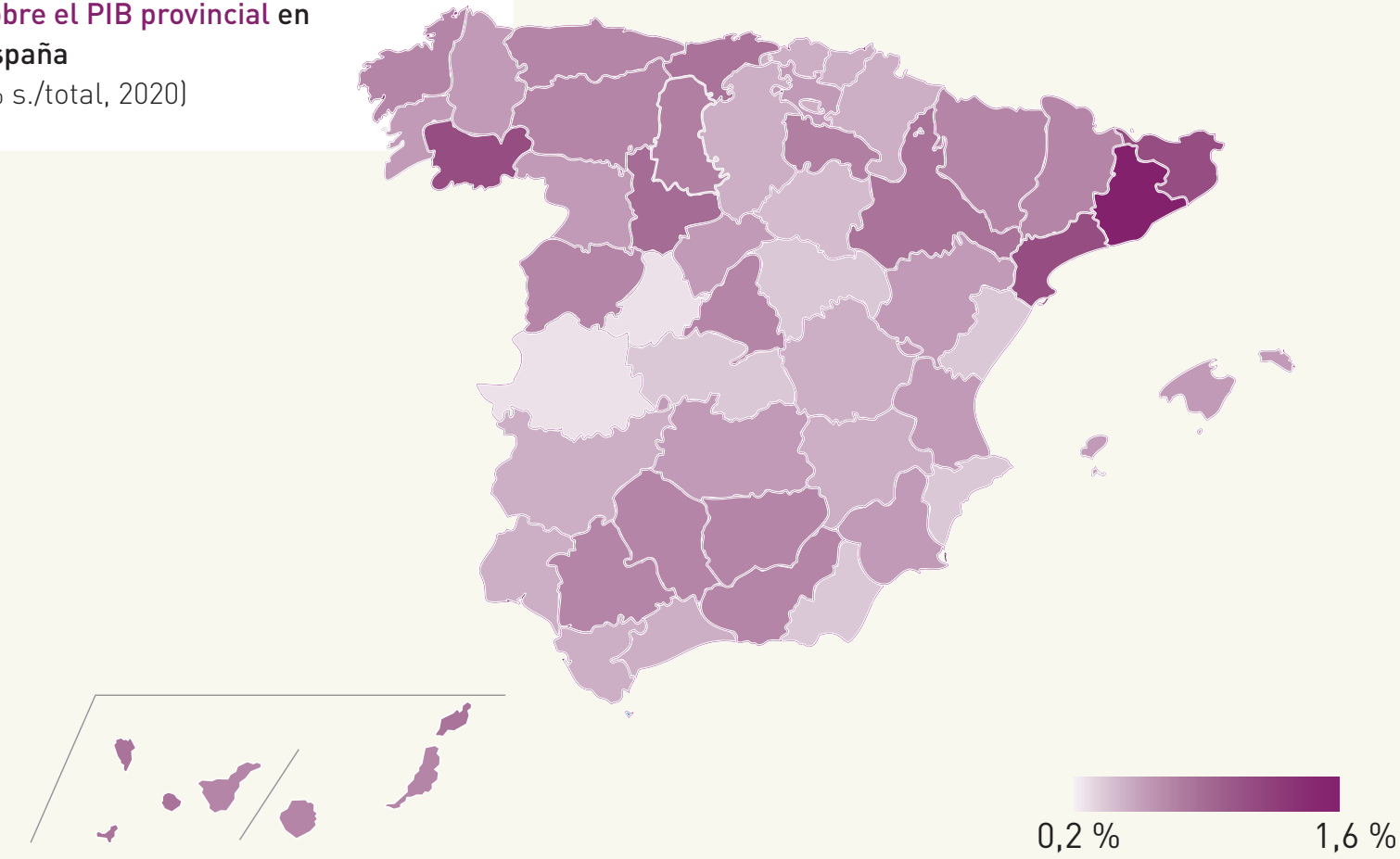


Fuente: Afi, INE, Protectorados colaboradores. Ministerio de Inclusión, Seguridad Social y Migraciones

## El área de influencia económica de las fundaciones

**Impacto socioeconómico agregado de las fundaciones* en España**
(millones de euros y puestos de trabajo EJC, 2020)

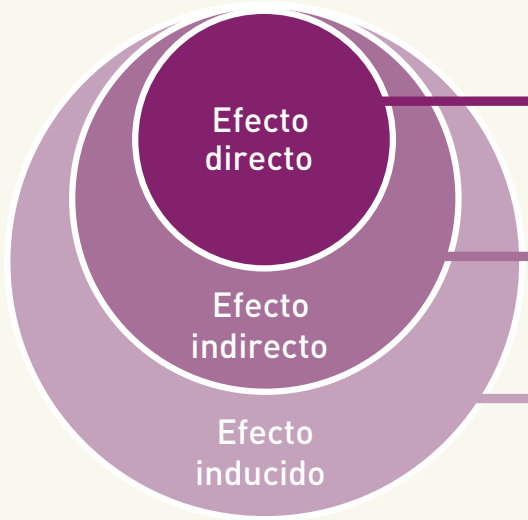


| | IMPACTO ECONÓMICO | IMPACTO LABORAL |
|---|---|---|
| | Valor Añadido Bruto | Empleo |
| Efecto directo | + 8.500 M€ | + 238.000 |
| Efecto indirecto | + 7.300 M€ | + 172.000 |
| Efecto inducido | + 11.200 M€ | + 179.000 |
| | **+ 27.000 millones de euros** | **+ 589.000 puestos de trabajo** |

Fuente: Afi, INE, Protectorados colaboradores
** Estimación nacional al conjunto de fundaciones activas efectivas

## El área de influencia económica de las fundaciones

### Peso del sector fundacional sobre el PIB provincial en España
(% s./total, 2020)

| Peso del sector fundacional sobre el PIB provincial (% sobre total 2020) | | | | | |
|---|---|---|---|---|---|
| Puesto | CCAA | Valor | Puesto | CCAA | Valor |
| 1 | Barcelona | 1,6 % | 27 | Álava | 0,5 % |
| 2 | Girona | 1,3 % | 28 | Valencia/València | 0,5 % |
| 3 | Tarragona | 1,1 % | 29 | Zamora | 0,5 % |
| 4 | Ourense | 1,1 % | 30 | Segovia | 0,5 % |
| 5 | Cantabria | 1,0 % | 31 | Pontevedra | 0,5 % |
| 6 | Valladolid | 0,9 % | 32 | Murcia | 0,5 % |
| 7 | Zaragoza | 0,9 % | 33 | Ciudad Real | 0,5 % |
| 8 | Lleida | 0,8 % | 34 | Cádiz | 0,5 % |
| 9 | La Rioja | 0,8 % | 35 | Lugo | 0,4 % |
| 10 | Palencia | 0,8 % | 36 | Málaga | 0,4 % |
| 11 | Huesca | 0,8 % | 37 | Teruel | 0,4 % |
| 12 | Salamanca | 0,8 % | 38 | Albacete | 0,4 % |
| 13 | León | 0,7 % | 39 | Santa Cruz de Tenerife | 0,4 % |
| 14 | Burgos | 0,7 % | 40 | Badajoz | 0,4 % |
| 15 | Principado de Asturias | 0,7 % | 41 | Melilla | 0,4 % |
| 16 | Las Palmas | 0,7 % | 42 | Huelva | 0,4 % |
| 17 | Comunidad Floral de Navarra | 0,7 % | 43 | Toledo | 0,3 % |
| 18 | Madrid | 0,7 % | 44 | Castellón | 0,3 % |
| 19 | Gipuzkoa | 0,6 % | 45 | Cuenca | 0,3 % |
| 20 | Córdoba | 0,6 % | 46 | Alicante | 0,3 % |
| 21 | A Coruña | 0,6 % | 47 | Ávila | 0,3 % |
| 22 | Jaén | 0,6 % | 48 | Soria | 0,3 % |
| 23 | Granada | 0,6 % | 49 | Ceuta | 0,3 % |
| 24 | Bizkaia | 0,6 % | 50 | Almería | 0,2 % |
| 25 | Sevilla | 0,6 % | 51 | Cáceres | 0,2 % |
| 26 | Islas Baleares | 0,6 % | 52 | Guadalajara | 0,2 % |

## El área de influencia económica de las fundaciones

### Peso del sector fundacional sobre el PIB provincial en España
(% s./total, 2020)

Por tipo de fundaciones

| | | | | | | | | | |
|---|---|---|---|---|---|---|---|---|---|
| Cataluña | 321 | Cataluña | 124 | Cataluña | 264 | Cataluña | 58 | Cataluña | 551 |
| Islas Baleares | 149 | País Vasco | 103 | Islas Baleares | 125 | Islas Baleares | 20 | Aragón | 128 |
| País Vasco | 122 | Islas Baleares | 34 | Comunidad de Madrid | 94 | Castilla y León | 18 | Castilla y León | 126 |
| Castilla y León | 73 | Aragón | 25 | País Vasco | 92 | Aragón | 12 | Islas Canarias | 61 |
| Aragón | 66 | Castilla y León | 23 | Aragón | 46 | Islas Canarias | 10 | País Vasco | 59 |
| Islas Canarias | 30 | Islas Canarias | 20 | Castilla y León | 27 | Extremadura | 8 | Extremadura | 23 |
| Extremadura | 22 | Extremadura | 11 | Islas Canarias | 16 | Asturias | 0 | Islas Baleares | 21 |
| Asturias | 3 | Asturias | 0 | Extremadura | 15 | Comunidad de Madrid | 0 | Asturias | 0 |
| Comunidad de Madrid | 0 | Comunidad de Madrid | 0 | Asturias | 0 | País Vasco | 0 | Comunidad de Madrid | 0 |

Leyenda:

| Asistenciales | Investigación y ciencia | Culturales y deportivas | Docentes | Otras |
|---|---|---|---|---|

Fuente: Afi, INE, Protectorados colaboradores. Ministerio de Inclusión, Seguridad Social y Migraciones

## El área de influencia económica de las fundaciones

### Valor añadido bruto (VAB) del sector fundacional en España
(% s./total, 2020)

**VAB Total**

| | | | | | | | | | |
|---|---|---|---|---|---|---|---|---|---|
| Cataluña | 3.861,9 | Cataluña | 813,3 | Cataluña | 378,7 | Cataluña | 553,6 | Cataluña | 2.147,5 |
| Islas Baleares | 511,4 | País Vasco | 194,6 | Islas Baleares | 241,9 | Islas Baleares | 102,7 | Aragón | 271,2 |
| País Vasco | 230,6 | Islas Baleares | 118,7 | País Vasco | 173,9 | Castilla y León | 100,2 | Islas Canarias | 192,7 |
| Castilla y León | 169,5 | Castilla y León | 97,1 | Castilla y León | 90,7 | Aragón | 81,9 | Castilla y León | 142,2 |
| Aragón | 150,2 | Aragón | 89,8 | Islas Canarias | 54,6 | Islas Canarias | 30,1 | País Vasco | 111,5 |
| Islas Canarias | 72,6 | Islas Canarias | 44,3 | Comunidad de Madrid | 40,3 | Extremadura | 15,3 | Islas Baleares | 52,4 |
| Extremadura | 15,8 | Extremadura | 32,9 | Aragón | 34,2 | Comunidad de Madrid | 0,0 | Extremadura | 19,9 |
| Comunidad de Madrid | 0,0 | Comunidad de Madrid | 0,0 | Extremadura | 28,9 | País Vasco | 0,0 | Comunidad de Madrid | 0,0 |

**VAB Directo**

| | | | | | | | | | |
|---|---|---|---|---|---|---|---|---|---|
| Cataluña | 1.312,7 | Cataluña | 286,6 | Cataluña | 101,3 | Cataluña | 205,7 | Cataluña | 701,9 |
| Islas Baleares | 160,9 | Islas Baleares | 38,8 | Islas Baleares | 61,5 | Islas Baleares | 36,5 | Aragón | 95,2 |
| Aragón | 52,6 | Aragón | 34,3 | Islas Canarias | 19,0 | Aragón | 30,0 | Islas Canarias | 58,9 |
| Castilla y León | 49,8 | Castilla y León | 32,5 | Castilla y León | 16,8 | Castilla y León | 27,5 | Castilla y León | 44,2 |
| Islas Canarias | 24,4 | Islas Canarias | 15,2 | Comunidad de Madrid | 14,0 | Islas Canarias | 11,2 | Islas Baleares | 14,5 |
| País Vasco | 6,6 | Extremadura | 11,8 | Aragón | 8,6 | Extremadura | 6,2 | País Vasco | 3,2 |
| Extremadura | 5,5 | País Vasco | 5,6 | Extremadura | 8,6 | Comunidad de Madrid | 0,0 | Extremadura | 2,6 |
| Comunidad de Madrid | 0,0 | Comunidad de Madrid | 0,0 | País Vasco | 5,0 | País Vasco | 0,0 | Comunidad de Madrid | 0,0 |

**VAB Indirecto**

| | | | | | | | | | |
|---|---|---|---|---|---|---|---|---|---|
| Cataluña | 959,6 | Cataluña | 180,5 | Cataluña | 117,3 | Cataluña | 112,5 | Cataluña | 548,1 |
| Islas Baleares | 139,5 | País Vasco | 117,5 | País Vasco | 105,0 | Castilla y León | 30,1 | País Vasco | 67,3 |
| País Vasco | 139,2 | Islas Baleares | 31,0 | Islas Baleares | 80,1 | Islas Baleares | 23,0 | Aragón | 61,7 |
| Castilla y León | 47,2 | Castilla y León | 25,4 | Castilla y León | 37,9 | Aragón | 18,6 | Islas Canarias | 54,3 |
| Aragón | 33,5 | Aragón | 17,8 | Islas Canarias | 11,8 | Islas Canarias | 6,1 | Castilla y León | 39,7 |
| Islas Canarias | 18,2 | Islas Canarias | 10,3 | Aragón | 11,3 | Extremadura | 2,4 | Islas Baleares | 16,3 |
| Extremadura | 3,4 | Extremadura | 8,2 | Comunidad de Madrid | 8,8 | Comunidad de Madrid | 0,0 | Extremadura | 8,2 |
| Comunidad de Madrid | 0,0 | Comunidad de Madrid | 0,0 | Extremadura | 8,3 | País Vasco | 0,0 | Comunidad de Madrid | 0,0 |

**VAB Inducido**

| | | | | | | | | | |
|---|---|---|---|---|---|---|---|---|---|
| Cataluña | 1.589,6 | Cataluña | 346,1 | Cataluña | 160,1 | Cataluña | 235,4 | Cataluña | 896,5 |
| Islas Baleares | 211,1 | País Vasco | 71,5 | Islas Baleares | 100,3 | Islas Baleares | 43,2 | Aragón | 114,4 |
| País Vasco | 84,7 | Islas Baleares | 48,9 | País Vasco | 63,9 | Castilla y León | 42,6 | Islas Canarias | 79,6 |
| Castilla y León | 72,5 | Castilla y León | 39,2 | Castilla y León | 36,0 | Aragón | 33,2 | Castilla y León | 58,3 |
| Aragón | 64,1 | Aragón | 37,6 | Islas Canarias | 23,8 | Islas Canarias | 12,8 | País Vasco | 41,0 |
| Islas Canarias | 29,9 | Islas Canarias | 18,8 | Comunidad de Madrid | 17,6 | Extremadura | 6,6 | Islas Baleares | 21,6 |
| Extremadura | 6,9 | Extremadura | 12,9 | Aragón | 14,3 | Comunidad de Madrid | 0,0 | Extremadura | 9,1 |
| Comunidad de Madrid | 0,0 | Comunidad de Madrid | 0,0 | Extremadura | 12,1 | País Vasco | 0,0 | Comunidad de Madrid | 0,0 |

Fuente: Afi, INE, Protectorados colaboradores. Ministerio de Inclusión, Seguridad Social y Migraciones

## El área de influencia laboral de las fundaciones

### Empleo equivalentes a Jornada Completa (EJC) sustentado por el sector fundacional en España

(% s./total, 2020)

**Empleo total**

| | | | | | | | | | |
|---|---|---|---|---|---|---|---|---|---|
| Cataluña | 75.182,6 | Cataluña | 15.721,7 | Cataluña | 8.951,4 | Cataluña | 10.135,8 | Cataluña | 45.357,2 |
| Islas Baleares | 12.863,0 | País Vasco | 5.839,8 | Islas Baleares | 5.596,4 | Castilla y León | 2.114,5 | Aragón | 5.978,7 |
| País Vasco | 6.917,1 | Islas Baleares | 2.592,1 | País Vasco | 5.216,2 | Islas Baleares | 1.957,6 | Islas Canarias | 4.215,8 |
| Castilla y León | 3.456,9 | Aragón | 1.746,4 | Castilla y León | 2.750,4 | Aragón | 1.599,3 | País Vasco | 3.345,1 |
| Aragón | 2.924,0 | Castilla y León | 1.668,3 | Islas Canarias | 1.302,8 | Islas Canarias | 569,1 | Castilla y León | 3.225,7 |
| Islas Canarias | 1.428,7 | Islas Canarias | 887,4 | Comunidad de Madrid | 961,8 | Extremadura | 233,4 | Islas Baleares | 1.470,6 |
| Extremadura | 314,5 | Extremadura | 733,8 | Aragón | 922,7 | Comunidad de Madrid | 0,0 | Extremadura | 518,9 |
| Comunidad de Madrid | 0,0 | Comunidad de Madrid | 0,0 | Extremadura | 806,7 | País Vasco | 0,0 | Comunidad de Madrid | 0,0 |

**Empleo Directo**

| | | | | | | | | | |
|---|---|---|---|---|---|---|---|---|---|
| Cataluña | 27.148,9 | Cataluña | 5.932,4 | Cataluña | 3.625,9 | Cataluña | 3.720,2 | Cataluña | 18.103,5 |
| Islas Baleares | 5.908,3 | País Vasco | 3.538,6 | País Vasco | 3.160,6 | Castilla y León | 724,8 | Aragón | 2.696,0 |
| País Vasco | 4.191,3 | Islas Baleares | 1.003,1 | Islas Baleares | 1.859,8 | Islas Baleares | 724,2 | País Vasco | 2.026,9 |
| Castilla y León | 1.185,5 | Aragón | 724,8 | Castilla y León | 1.280,7 | Aragón | 628,8 | Islas Canarias | 1.664,1 |
| Aragón | 1.110,0 | Castilla y León | 442,6 | Islas Canarias | 644,2 | Islas Canarias | 220,5 | Castilla y León | 1.357,9 |
| Islas Canarias | 519,8 | Islas Canarias | 343,1 | Comunidad de Madrid | 474,4 | Extremadura | 70,3 | Islas Baleares | 694,2 |
| Extremadura | 123,5 | Extremadura | 335,4 | Aragón | 428,0 | Comunidad de Madrid | 0,0 | Extremadura | 180,1 |
| Comunidad de Madrid | 0,0 | Comunidad de Madrid | 0,0 | Extremadura | 418,6 | País Vasco | 0,0 | Comunidad de Madrid | 0,0 |

**Empleo Indirecto**

| | | | | | | | | | |
|---|---|---|---|---|---|---|---|---|---|
| Cataluña | 22.625,8 | Cataluña | 4.256,5 | Cataluña | 2.765,9 | Cataluña | 2.653,7 | Cataluña | 12.923,9 |
| Islas Baleares | 3.289,0 | País Vasco | 2.770,9 | País Vasco | 2.475,0 | Castilla y León | 709,0 | País Vasco | 1.587,2 |
| País Vasco | 3.282,0 | Islas Baleares | 731,6 | Islas Baleares | 1.888,0 | Islas Baleares | 542,2 | Aragón | 1.454,5 |
| Castilla y León | 1.112,1 | Castilla y León | 598,9 | Castilla y León | 893,9 | Aragón | 439,1 | Islas Canarias | 1.280,2 |
| Aragón | 789,2 | Aragón | 420,5 | Islas Canarias | 278,4 | Islas Canarias | 144,3 | Castilla y León | 935,4 |
| Islas Canarias | 430,3 | Islas Canarias | 243,3 | Aragón | 266,5 | Extremadura | 57,7 | Islas Baleares | 384,7 |
| Extremadura | 80,8 | Extremadura | 192,8 | Comunidad de Madrid | 206,8 | Comunidad de Madrid | 0,0 | Extremadura | 192,6 |
| Comunidad de Madrid | 0,0 | Comunidad de Madrid | 0,0 | Extremadura | 194,5 | País Vasco | 0,0 | Comunidad de Madrid | 0,0 |

**Empleo Inducido**

| | | | | | | | | | |
|---|---|---|---|---|---|---|---|---|---|
| Cataluña | 25.408,0 | Cataluña | 5.532,7 | Cataluña | 2.559,6 | Cataluña | 3.761,9 | Cataluña | 14.329,7 |
| Islas Baleares | 3.665,6 | Islas Baleares | 857,5 | Islas Baleares | 1.848,6 | Islas Baleares | 691,2 | Aragón | 1.828,2 |
| Castilla y León | 1.159,3 | Castilla y León | 626,8 | Castilla y León | 575,8 | Castilla y León | 680,7 | Islas Canarias | 1.271,6 |
| Aragón | 1.024,8 | Aragón | 601,0 | País Vasco | 419,5 | Aragón | 531,4 | Castilla y León | 932,4 |
| País Vasco | 556,2 | País Vasco | 469,6 | Islas Canarias | 380,2 | Islas Canarias | 204,3 | Islas Baleares | 391,7 |
| Islas Canarias | 478,6 | Islas Canarias | 301,0 | Comunidad de Madrid | 280,7 | Extremadura | 105,3 | País Vasco | 269,0 |
| Extremadura | 110,2 | Extremadura | 205,6 | Aragón | 228,1 | Comunidad de Madrid | 0,0 | Extremadura | 146,2 |
| Comunidad de Madrid | 0,0 | Comunidad de Madrid | 0,0 | Extremadura | 193,5 | País Vasco | 0,0 | Comunidad de Madrid | 0,0 |

Fuente: Afi, INE, Protectorados colaboradores. Ministerio de Inclusión, Seguridad Social y Migraciones

Impact Hub Barceló
C/ Serrano Anguita, 13 • 28004 Madrid
Tel.: 91 310 63 09 • info@fundaciones.org
www.fundaciones.org • #somosfundaciones

Síguenos en:

Analistas Financieros Internacionales (AFI)

Fundaciones Mecenas